

NOTA IMPORTANTE:
Per le predisposizioni puntuali degli arredi si rimanda alla visione delle tavole AHSI.

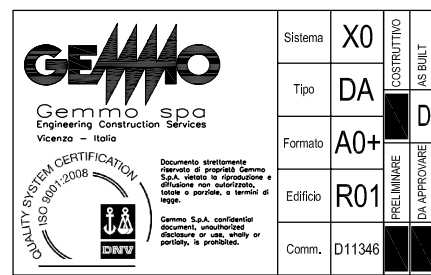

 <div style="margin-left: 10px;"> SERVIZIO SANITARIO REGIONALE EMILIA-ROMAGNA Azienda Unità Sanitaria Locale di Bologna Dipartimento Territoriale Patrimoniale Area Operativa Tecnica </div>		COMUNE DI BOLOGNA Istituto della Sanità Municipale Istituto di Ricerche e Cura al Centro Scientifico		N° PROGR. <div style="border: 1px solid black; width: 100px; height: 100px; margin: 0 auto;"></div>	
CONSEGNA		VERIFICA/VALIDAZIONE/APPROVAZIONE			
DATA E PROT.		DATA E PROT.			
TEMPERE FIRME DI ATTESTAZIONE DELLA VERIFICAZIONE/VALIDAZIONE					
PROCEDURA RISTRETTA N.18 /2012 CONCESSIONE, PER LA PROGETTAZIONE DEFINITIVA, ESECUTIVA E GESTIONE DEL NUOVO LABORATORIO ANALISI OSPEDALE MAGGIORE DI BOLOGNA					
AS BUILT		PROGETTO IMPIANTI ELETTRICI			
Società concessionaria: <div style="display: flex; align-items: center;">  <div style="margin-left: 10px;"> LABO GEST SRL <small>36037 Argonza, Via Nelle Industrie 2</small> </div> </div>		Impresa progettista: <div style="display: flex; align-items: center;">  <div style="margin-left: 10px;"> GEMMO S.p.A. <small>36037 Argonza, Via Nelle Industrie 2</small> </div> </div>		GEMMO S.p.A. <small>36037 Argonza, Via Nelle Industrie 2</small>	
SPAZIO RISERVATO PER APPROVAZIONE TITOLO EDILIZIO		<div style="border: 2px solid blue; padding: 5px; display: inline-block;"> AS BUILT </div>			
<div style="border: 1px solid blue; padding: 5px; display: inline-block;"> DATA: </div>		<div style="border: 1px solid blue; padding: 5px; display: inline-block;"> VERIFICATO DA: </div>		<div style="border: 1px solid blue; width: 150px; height: 50px;"></div>	
AS BUILT - PROGETTO ARCHITETTONICO <div style="display: flex; align-items: center;">  <div style="margin-left: 10px;"> Dot. Arch. Roberto Lapi LA PARTNERS S.r.l. <small>20145 Milano Via Alberto Di Giussano, 21</small> </div> </div>		AS BUILT - PROGETTO STRUTTURALE <div style="display: flex; align-items: center;">  <div style="margin-left: 10px;"> Dot. Arch. Roberto Lapi LA PARTNERS S.r.l. <small>20145 Milano Via Alberto Di Giussano, 21</small> </div> </div>		PROPRIETÀ AZIENDA USL DI BOLOGNA DELEGATO CON DELL'UBERA N. 237 del 24/07/2012 IL DIRETTORE DEL DIPARTIMENTO TECNICO PATRIMONIALE (Ing. Francesco Ripani)	
AS BUILT - IMPIANTI ELETTRICI  GEMMO S.p.A. <small>36037 Argonza, Via Nelle Industrie, 2</small>		AS BUILT - IMPIANTI MECCANICI  GEMMO S.p.A. <small>36037 Argonza, Via Nelle Industrie, 2</small>		DIRETTORE GENERALE Dott. Francesco Ripani di Menna RESPONSABILE USI Servizi Progettazione Edile e Antisismico Ing. Franco Emiliari RESPONSABILE PROCEDIMENTO	
PRESIDIO: OSPEDALE MAGGIORE DI BOLOGNA		DIREZIONE LAVORI			
EDIFICIO: LABORATORI ANALISI		CODICE EDIFICIO R01		CODICE PROG. D1-1346	
PIANO: RIALZATO TITOLO ELABORATO: AS BUILT IMPIANTI SPECIALI N° ELABORATO / NOME FILE: D1-1346_AS_JEST_R01_SPC_LBO_302_A		REFERENTE AMMINISTRATIVO: <div style="display: flex; justify-content: space-between;"> <div> ARCHIVIO USL N.: DATA: 09/12/2014 SCALA: 1:100 ARCHIVIO N.: </div> <div> MOD02 Progett. ADT Rev. 5 del 01/03/2013 </div> </div>			
ARCHIVIO USL N.:		DATA:		Ristratto	
ARCHIVIO N.:		DATA:		G. E.	
B		C		D	